

Offre de formation 2018

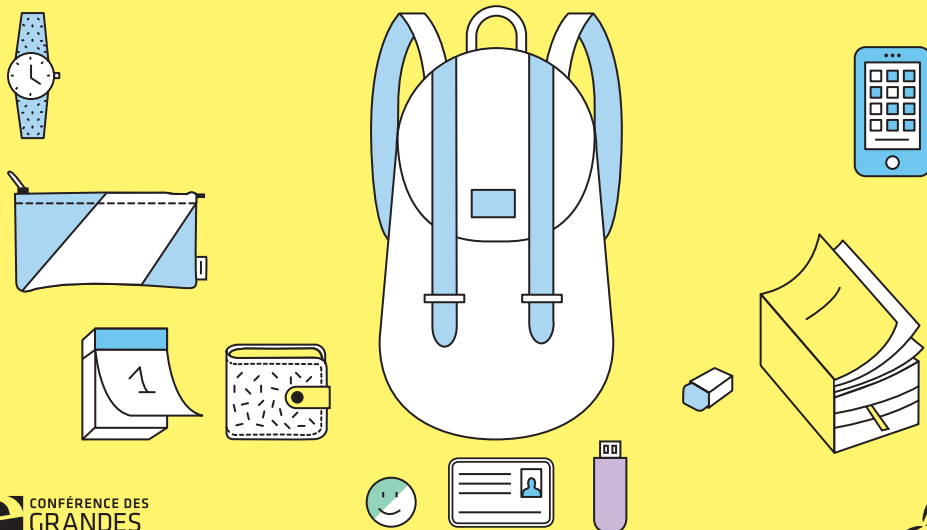

Organisation des études

Année d'étude	FORMATIONS				Crédits ECTS ♦
6, 7, 8...	Doctorats				
5	Masters 2 ^e année ▲▲	Magistères	Masters 2 ^e année ▲▲	MBA Executive Masters Certificats	+300
4	Masters 1 ^{re} année ▲▲		Masters 1 ^{re} année ▲▲		+240
3	Dauphine - Licences ▲		Dauphine - Licences ▲		+180
2	Sciences des		Mathématiques - Informatique -		+120
1	Organisations		Économie		+60
Baccalauréat					

▲ déclinées en parcours

♦ 1 année = 60 crédits ECTS

▲▲ déclinés en mentions et parcours

Année de césure possible entre la 4^e et la 5^e année

LÉGENDE

FI = Formation initiale - cursus classique

A = Formation initiale - alternance

FC = Formation continue (salariés ou demandeurs d'emploi)

* = Diplôme de Grand Établissement avec grade de Master

★ = Diplôme de Grand Établissement avec grade de Licence

* = Enseignements donnés dans les locaux de Dauphine à la Défense (Pôle Léonard de Vinci)



L'ensemble de l'université est accessible aux personnes en situation de handicap.

Dauphine-Licence (grade de) Sciences des organisations *

Dauphine-Licence 1^{ère} et 2^{ème} années, tronc commun en Gestion, Économie appliquée, Sciences sociales, Droit

Possibilité de suivre également :

- le Certificat d'Études Juridiques « CEJ ». C'est un pré-requis pour l'inscription en Dauphine Licence (grade) mention Droit.
- le Certificat Langues et Enjeux Contemporains (LEC). Au choix, un parcours optionnel : aire anglophone, aire germanophone, aire ibéro-américaine.

- Global bachelor de Dauphine à Londres,
- Global bachelor de Dauphine à Madrid,
- Global bachelor de Dauphine à Mannheim (double diplôme franco-allemand en apprentissage « International Business »)

Dauphine-Licence 3^{ème} année ✱

Mention Gestion, 1 parcours au choix :

- Gestion : (FI) (A) : campus Paris. Possibilités :
 - programme English Track
 - semestre délocalisé à Shanghai
- Gestion (FI). campus Londres
- Comptabilité, contrôle, audit (CCA) (FI)
- Gestion de patrimoine (FI)
- Magistère Sciences de Gestion 1^{re} année (A)

Mention Économie appliquée (FI), 1 parcours au choix :

- Économie internationale et développement (EID)
- Économie et ingénierie financières (EIF)
 - Possibilité : semestre délocalisé à Brooklyn
- Magistère Banque, Finance, Assurance 1^{re} année

Mention Sciences sociales (FI), 1 parcours au choix :

- Action publique
- Sciences économiques et sociales
- Sciences de la société

Mention Droit (FI), 1 parcours au choix :

- Droit et Gestion
- Droit et Société

Dauphine-Licence (grade de) Mathématiques, Informatique, Économie (MIE) *

Dauphine-Licence 1^{ère} année, tronc commun en mathématiques et informatique

2^{ème} année

1 parcours au choix :

- Mathématiques-Économie (Maths-Éco)
- Mathématiques-Informatique (Maths-Info)

Dauphine-Licence 3^{ème} année ✱

Mention Mathématiques Appliquées

1 parcours au choix :

- Mathématiques-Economie-Finance-Actuariat (FI)
- Mathématiques-Informatique (FI)

Mention Informatique des Organisations

- MIAGE et Décision (FI)
- MIAGE (A)

Parcours TALENTS

Aménagement des 2 premières années de Licence sur 6 semestres pour les artistes, les sportifs de haut niveau et les étudiants entrepreneurs.

SCIENCES DES ORGANISATIONS

Mention Action publique et régulations sociales,

1 parcours au choix :

- > Affaires publiques / 271 (A) (FC)
- > Carrières administratives et grands concours / 271 (FI)
- > Conseil et accompagnement du changement / 228 (A) (FC)
- > Gestion publique / 235 (A) (FC)
- > Politiques d'entreprises et régulations sociales (PERS) / 130 (FI) (FC)
- > Politiques publiques et opinion. Études, enquêtes, évaluations / 244 (FI) (FC)

Mention Affaires internationales et développement ✳,

1 parcours au choix :

- > Affaires internationales / 212 (FI)✳
- > Développement durable et responsabilité des organisations 239 (FI) (FC)✳
- > Développement durable et organisations / 219 (FC)
- > Diagnostic économique international / 211 (FC) (A)✳
- > Économie internationale et développement / 111 (FI) (FC)✳
- > Peace Studies / 127 (FI) (FC)✳
- > Supply chain internationale / 217 (A) (FC)✳

Mention CCA / 230 (FI) (A) (FC)

Mention Contrôle, audit, reporting ✳,

1 parcours au choix :

- > Conseil et recherche en audit et contrôle / 124 (FI) (A) (FC)✳
- > Contrôle gouvernance et stratégies / 202 (A)✳
- > Financial Control - MEM / 267 (FI) (A)✳
- > Internal audit & risk management / 232 (FI)✳

Mention Droit,

1 parcours au choix :

- > Administration fiscale / programme international / 227 (FI) / co-habilité Paris 1
- > Droit approfondi de l'entreprise / 122 (FI)
- > Droit des affaires / 214 (FI)
- > Droit des assurances / 286 (FI) (A)
- > Droit fiscal approfondi (public réservé, notaires) / 238 (FC)
- > Droit du patrimoine professionnel / 223 (FI) (FC) (A)
- > Droit et régulation des marchés / 291 (FI) (FC) (A)
- > Droit européen et international des affaires / 240 (FI)
- > Droit notarial / 213 (FI)
- > Fiscalité de l'entreprise / 221 (FI)
- > Juriste financier / 259 (FI) (A) (FC)

Mention Économie et gestion de la santé,

1 parcours au choix:

- > Économie et gestion du secteur médico-social / 215 (FI) (A) (FC)
- > Économie et gestion des établissements de santé / 210 (FC)
- > Économie et Management de la santé publique dans les pays en développement / Afrique / 241 (FC)
- > Évaluation médico-économique et accès au marché / 290 (FI) (A) (FC)
- > Expertise économique des questions de santé / 107 (FI)
- > Management stratégique des services et établissements pour personnes âgées / 171 (FC)

Mention Économie et ingénierie financière ✱,

1 parcours au choix:

- > Économie monétaire et financière ✱ / 201/106 (FI) (FC)
- > Énergie, finance, carbone ✱ / 129/288 (FI) (FC)
- > Ingénierie économique et financière ✱ / 272 (FI) (A) (FC)

Mention Finance ✱ ✱,

1 parcours au choix:

- > Assurance et gestion du risque / 218 (FI) (FC) ✱ ✱
- > Audit et financial advisory / 229 (FI) (FC) Public réservé pour la FC ✱ ✱
- > Banque d'investissement et de marché / 268 (A) ✱ ✱
- > Banque et finance / 224 (FI) (FC) ✱ ✱
- > Economics of Banking and Finance / Vietnam (FC) ✱
- > Finance (études approfondies) 104 (FI) ✱ ✱
- > Finance d'entreprise et ingénierie financière / 225 (FI) ✱ ✱
- > Finance / Campus de Tunis / 275 (FI) ✱
- > Financial markets / 203 (FI) (FC) ✱ ✱
- > Gestion d'actifs (Asset management) / 222 (A) ✱ ✱
- > Management de l'immobilier / 246 (FI) (A) (FC) ✱ ✱
- > Management financier de l'entreprise (MFE) / 270 (FI) (FC) publics réservés ✱ ✱

Mention Gestion de patrimoine et banque privée 261 (A) (FC) ✱ ✱

Magistère Banque, finance, assurance / 30 (FI) ✱ ✱ public réservé

Mention Innovation, réseaux et numérique,

- > Industrie de réseaux et économie numérique (IREN) / 116 (A) (FI) (FC) co-habilité Paris X Ouest Nanterre, Paris XI Sud, Paris VI P. et M. Curie, Polytechnique, Supélec, Télécoms Paristech
- > Management de la technologie et de l'innovation (MTI) / 236 (FI) (FC) / co-habilité INSTN / ENS Cachan / École des Mines Paris

Mention Management des systèmes d'information,

1 parcours au choix:

- > Gestion des systèmes d'information / 265 (A)
- > Systèmes d'information de l'entreprise étendue: audit et conseil / 243 (FI) (A) (FC)

Mention Management des ressources humaines ✱

1 parcours au choix:

- > Management stratégique des ressources humaines / 231 (FI) (A) ✱
- > Management, travail et développement social / 251 (FC) ✱
- > Négociations et relations sociales / 252 (FC) ✱

Mention Management stratégique et conseil ✱,

1 parcours au choix:

- > Business consulting in organization and IT (MBC) / 128 (A) ✱
- > Entrepreneuriat et projets innovants / 264 (FI) (FC) ✱
- > Politique générale et stratégie des organisations / 101 (FI) (FC) ✱

Mention Management international *,

1 parcours au choix:

- > International business and NCT projects (MIB) / 233 (FI) (A) ✱

Mention Management général ✱,

1 parcours au choix:

- > Business transformation / MEM (BT) / 277 (FI) (A) ✱
- > Management des organisations culturelles / 234 (FI) (FC) ✱
- > Management global / 263 (A) (FC) ✱

Mention Marketing et stratégie ✱,

1 parcours au choix:

- > Business development / MEM (BDM) 276 (FI) (A) public réservé ✱
- > Communication-marketing / 208 (A) ✱
- > Conseil et recherche / 102 (FI) (FC) ✱
- > Distribution et relation client / 206 (FI) ✱
- > Management du luxe / 207 (A) ✱
- > Chef de produit et études marketing / 204 (FI) (FC) ✱

Mention Management des processus de production de biens et services / 266 (FI) (A) (FC) ✱

Mention Management des télécoms et des médias / 226 (FI) (FC) ✱

JOURNALISME

Mention Journalisme ✨

MATHÉMATIQUES ET INFORMATIQUE DE LA DÉCISION ET DES ORGANISATIONS

Mention Mathématiques Appliquées

- Actuariat (FI)
- Analyse et Probabilités (FI)
- Ingénierie Statistique et Financière / ISF (FI) (A)
- Mathématiques de l'Assurance, de l'Économie et de la Finance / MASEF (FI)
- Mathématiques, Apprentissage et Sciences Humaines / MASH (FI)

Mention Informatique des Organisations

- Méthodes Informatiques Appliquées à la Gestion des Entreprises - Informatique Décisionnelle / MIAGE-ID (FI) (A) (FC)
- Méthodes Informatiques Appliquées à la Gestion des Entreprises - Informatique pour la Finance / MIAGE-IF (FI) (A) (FC)
- Méthodes Informatiques Appliquées à la Gestion des Entreprises - Systèmes d'Information et Technologies Nouvelles / MIAGE-SITN (FI) (A) (FC)
- Modélisation, Optimisation, Décision et Organisation / MODO (FI)
- Informatique: Systèmes Intelligents / ISI (FI)

Doctorats Bac + 8

Doctorat en Sciences de Gestion
Doctorat en Sciences Économiques
Doctorat en Informatique
Doctorat en Sciences
Doctorat en Droit
Doctorat en Sociologie
Doctorat en Science Politique

MBA

Executive MBA Dauphine / UQAM (FC)
Executive MBA Santé (FC)
MBA CHEA (FC)
MBA International Paris / Algérie, Égypte, Liban, Maroc, Océan Indien, Sénégal, Tunisie (FC)
MBA Management des ressources humaines (FC)
MBA Management, Risques et Contrôle (FC)
MBA Management international (FC)

Executive doctorate

Executive Doctorate in Business Administration (FC)
Executive Doctorate in Business Administration / Beijing (FC)
Executive Doctorate in Business Administration / Beyrouth (FC)
Executive Doctorate in Public Affairs (FC)

Executive masters

Executive master coaching et accompagnement de la transformation des organisations publiques (FC)
Executive master concurrence et régulation (FC)
Executive master consolidation en normes IFRS (FC)
Executive master directeur (trice) comptable (FC)
Executive Master Expert en Evaluation, Financement et Transmission d'Entreprises (FC)
Executive Master Expert Conformité (FC)
Executive master finance d'entreprise et pilotage de la performance (FC)
Executive master patrimoine professionnel et gestion privée (FC)
Executive master principes et pratiques de la finance islamique (A) (FC)
Executive master management commercial (FC)
Executive master management de la formation (FC)
Executive master marketing / Océan Indien (FC)
Executive Master Statistique et Big Data (FC)

Diplômes d'Université

Asset Management (FC)
Business management / Parcours entrepreneur social (FC)
Business management / Parcours responsables d'entreprise d'architectes et de contractants généraux (FC)
Business management / Parcours SCOP (FC)
Évaluation, financement et transmission d'entreprises (FC)
Finance quantitative (FC)
Fiscalité des entreprises et des groupes (FC)
Gestion et administration de la paie (FC)

Programmes certifiants

Accompagnateur de Startup et de Projets d'Intrapreneuriat (FC)
Administrateur Salarié (FC)
Approches Ethiques du Management & des RH dans les Organisations (FC)
Aspects juridiques de la Conformité Financière (FC)
Commerce connecté (FC)
Communication financière et relations investisseurs (FC)
Compensation & Benefits (FC)
Concurrence et régulation (FC)
Conformité RH RSE (FC)
Contrôle interne et gestion des risques des Institutions Financières (FC)
Courage et engagement managérial (FC)
Créateur d'entreprise (FC)
Data science (FC)
Demand planner (FC)
Développement des compétences (FC)
Expérience Client (FC)
Finances publiques (FC)
Fraud risk management (FC)
Gestion d'Actifs Islamiques - Assurance Takaful (FC)
Gestion de conflits et médiation en entreprise (FC)
Management & diversité (FC)
Management des systèmes d'information et du numérique (FC)
Marketing Digital / Océan Indien (FC)
Marketing et communication on-line (FC)
Médias sociaux et community management (FC)
Médiation dans les relations entre entreprises : éthique et efficacité (FC)
Négociation (FC)
Relations Sociales (FC)
Retraite et prévoyance des salariés des travailleurs non-salariés (FC)
Risk Management / Tunis (FC)
Sécurité Numérique (FC)

Formations sur mesure en intra-entreprise

Dauphine Formation Continue accompagne les entreprises dans l'élaboration de parcours de formation sur mesure, certifiants, qualifiants ou diplômants.

Le Service d'Information et d'Orientation

Le Service d'Information et d'Orientation est présent pour écouter, répondre aux questions, accompagner et aider les étudiants à construire leur projet de formation.

Avant l'entrée à Dauphine, retrouvez l'équipe du service :

- > sur nos stands dans les salons spécialisés : Salon SAGE, salon des masters... pour poser vos questions sur les formations et les conditions d'accès,
- > au « Samedi du lycéen », premier contact avec l'université pour les futurs bacheliers (organisé en janvier).

Pendant les études, le service est la ressource pour :

- > trouver des informations sur les poursuites d'études, les réorientations possibles, les secteurs professionnels et leurs métiers...
- > obtenir un rendez-vous avec la conseillère d'orientation en cas de difficultés d'adaptation ou de souhait de réorientation.

RDC - cour centrale, à gauche
scuio@dauphine.fr

Ouverture :

Lundi et vendredi de 9h à 12h

Mardi, mercredi et jeudi de 9h à 17h sans interruption

La scolarité : candidatures, inscriptions, attestations de réussite & diplômes

Candidatures

À l'Université Paris-Dauphine, l'accès aux formations est très sélectif.

Pour poser sa candidature, consulter les calendriers, les conditions et télécharger les dossiers de candidature sur le site www.dauphine.fr

Certaines formations se déroulent sur plusieurs années et ne sont pas accessibles en cours de cursus.

L'inscription administrative

L'inscription administrative s'effectue au service de la scolarité centrale.

Cette démarche et le paiement des droits universitaires, permettent d'obtenir :

> la carte d'étudiant.

> le certificat de scolarité

L'inscription pédagogique.

L'inscription pédagogique est l'inscription aux cours et le choix des Unités d'Enseignement - UE.

Elle est obligatoire et se fait dans chaque département pédagogique.

Diplômes et attestations de réussite

En cas de succès aux examens, l'étudiant reçoit une attestation de réussite et peut venir demander à la scolarité centrale le diplôme officiel accompagné de l'annexe descriptive (supplément au diplôme) est adressé sur demande écrite ou via le site rubrique «vos démarches en un clic» ou lors des cérémonies officielles.

RDC - cour centrale sur la gauche

Ouverture :

Du lundi au vendredi de 9h à 16h

Le service de la vie étudiante - SVE

LES MISSIONS DU SERVICE

Coordination de la vie associative étudiante :

- Instruction des demandes d'accréditation et de domiciliation des associations,
- Instruction des demandes de subvention et suivi de leur utilisation,
- Encadrement du fonctionnement des associations dans le respect de la charte des associations,
- Accompagnement et coordination des projets associatifs.

Pôle Handicap

- Accueil des étudiants en situation de handicap,
- Contribution à la mise en place des aides nécessaires à la poursuite de leurs études.

Logement étudiant

- Administration du site web **www.logement.dauphine.fr** (*offres de logements de particuliers et en résidences à loyer modéré*),
- Information des étudiants et gestion des demandes de logement à loyer modéré, dans le cadre des partenariats avec des résidences étudiantes.

Vie culturelle

- Soutien aux actions culturelles destinées aux étudiants,
- Organisation de concerts de musique classique en partenariat avec l'OCUP et l'OSC-PSL

Gestion administrative

- du Conseil des Études et de la Vie Universitaire,
- des commissions et groupes de travail du Conseil de la Formation et de la Vie Universitaire.

Le Service de la Vie Étudiante rappelle que tous les actes portant atteinte à la dignité humaine, tels que le bizutage ou certaines pratiques d'intégration des étudiants, que la victime soit consentante ou non, sont interdits et punis par la loi.

Toute activité qui comporterait un caractère discriminatoire, racial ou sexiste, ou une incitation à la consommation d'alcool est interdite.

Bureaux Bo21, Bo23, Bo25 et Bo27

www.dauphine.fr - Rubrique Vie à Dauphine

Fondation Dauphine

Créée en 2008, la Fondation Paris-Dauphine a pour mission d'accompagner le développement et le rayonnement de l'Université en s'appuyant sur deux axes fondateurs : l'Excellence et la Solidarité.

Depuis sa création, grâce à la générosité de donateurs et entreprises partenaires, la Fondation a collecté plus de 25 millions d'euros, ce qui a notamment permis à :

10 chaires et cercles de recherche de produire des travaux d'excellence mondiale ;

340 lycéens issus du programme « Égalité des Chances » d'intégrer Dauphine en première année de licence, soit près de 10% d'une classe de 1re année ;

600 étudiants de passer une année universitaire à l'étranger grâce à une bourse de mobilité internationale ;

Plus de 30 startups d'être accompagnées au sein de l'incubateur de Dauphine et d'avoir créé plus de 200 emplois en 5 ans ;

Une centaine d'étudiants d'être formés chaque année à la médiation culturelle par les conservateurs des plus grandes institutions telles que le Grand Palais ;

L'acquisition de 55 logements permettant de proposer aux étudiants boursiers, domiciliés loin du campus, une solution d'hébergement économique à proximité de l'université.



Fondation Paris-Dauphine

Bureau B419 - Tél. : 0144 054193

E-mail: sandra.bouscal@fondation-dauphine.fr

www.fondation.dauphine.fr

Université Paris-Dauphine

Place du Maréchal-de-Lattre-de-Tassigny

75775 Paris Cedex 16

Tél.: 01 44 05 44 05

Fax: 01 44 05 49 49

www.dauphine.fr

Accès principal

Boulevard Lannes

En voiture

Rejoindre le périphérique puis emprunter la sortie Porte Dauphine.

Rejoindre ensuite la place
du Maréchal-de-Lattre-de-Tassigny.

En transport en commun

Bus : Ligne Petite Ceinture PC1, arrêt Porte Dauphine

Métro : Ligne n°2 (NATION - PORTE DAUPHINE),

station Porte Dauphine,

sortie Boulevard Lannes

RER : Ligne C, station Avenue Foch

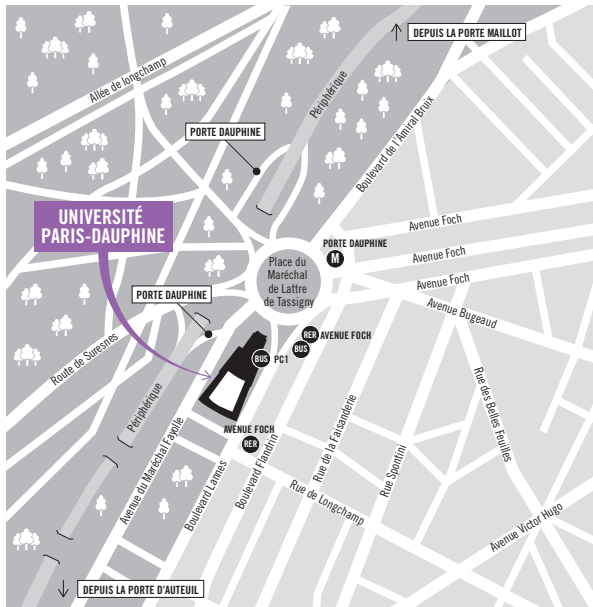



www.dauphine.fr

Université Paris-Dauphine
Place du Maréchal de Lattre de Tassigny
75775 Paris Cedex 16
Tél. : 01 44 05 44 05 - Fax: 01 44 05 49 49